



ISTITUTO COMPRENSIVO DI SAN FELICE SUL PANARO

Via Martiri della Libertà, 151 - 41038 San Felice sul Panaro (Mo)

ANNO SCOLASTICO 2022/2023

SCUOLA PRIMARIA "L.A. MURATORI"

ASSEMBLEA GENITORI CLASSI 1A

5 SETTEMBRE 2022

PATTO DI CORRESPONSABILITÀ



UNA BUONA RELAZIONE TRA GENITORI E INSEGNANTI FAVORISCE IL BENESSERE DEI FIGLI-ALUNNI.

PATTO DI CORRESPONSABILITÀ

*“Il patto di corresponsabilità educativa, sottoscritto dai genitori e dal dirigente scolastico, **rafforza il rapporto scuola/famiglia in quanto nasce da una comune assunzione di responsabilità e impegna entrambe le componenti a dividerne i contenuti e a rispettarne gli impegni.**”*



VISIONARE SUL REGISTRO
ELETTRONICO E CLICCARE
SU **VISTO**



dalle LINEE DI INDIRIZZO
del Ministero dell'Istruzione

ALLEANZA EDUCATIVA



- LA **COLLABORAZIONE** TRA FAMIGLIA E SCUOLA È MOLTO IMPORTANTE
- OCCORRE MOLTA **RESPONSABILITÀ** DA PARTE DI TUTTI
- SI RACCOMANDA LA MASSIMA **PUNTUALITÀ** ALL'ENTRATA E ALL'USCITA E NEL GIUSTIFICARE LE ASSENZE, FIRMARE COMUNICAZIONI, RESTITUIRE DOCUMENTI FIRMATI...
- SI RACCOMANDA DI INSEGNARE AI FIGLI IL **RISPETTO** DI OGNI ADULTO CHE LAVORA A SCUOLA PER LORO, DAI COLLABORATORI SCOLASTICI AGLI EDUCATORI, DAL PULMINISTA AD OGNI INSEGNANTE!

PROTOCOLLO SANITARIO COVID

Misure di prevenzione

Permanenza a scuola

La **permanenza a scuola** degli alunni non è consentita nei casi di seguito riportati:

**SINTOMATOLOGIA COMPATIBILE
CON COVID-19**

**TEMPERATURA CORPOREA
SUPERIORE A 37,5°C**

**TEST DIAGNOSTICO PER LA
RICERCA DI SARS-CoV-2
POSITIVO**

Ad esempio:

- Sintomi respiratori acuti (tosse e/o raffreddore) con difficoltà respiratoria
- Vomito
- Diarrea
- Perdita del gusto
- Perdita dell'olfatto
- Cefalea intensa



È consentita la permanenza a scuola a bambini e studenti con sintomi respiratori di lieve entità ed in buone condizioni generali che non presentano febbre?



Sì, in quanto nei bambini la sola rinorrea (raffreddore) è **condizione frequente** e non può essere sempre motivo di non frequenza o allontanamento dalla scuola in assenza di febbre



Sì, gli studenti possono frequentare in presenza indossando mascherine chirurgiche/FFP2 fino a risoluzione dei sintomi ed avendo cura dell'igiene delle mani e dell'osservanza dell'etichetta respiratoria



ALL'INTERNO DELLA SCUOLA

Misure di prevenzione

Altre misure di prevenzione di base (1/2)

Ulteriori **misure di prevenzione** non farmacologiche **di base** da applicare sin dall'inizio dell'anno scolastico elencate di seguito.



Igiene delle mani ed etichetta respiratoria



Utilizzo di dispositivi di protezione respiratoria (FFP2) e protezione per gli occhi per il **personale scolastico a rischio** e per gli **alunni a rischio (I e II ciclo)**



Ricambio frequente d'aria. Qualità dell'aria

I BAMBINI E GLI INSEGNANTI NON HANNO L'OBBLIGO DI INDOSSARE LA MASCHERINA MA SI CONTINUERÀ SEMPRE A PRESTARE LA MASSIMA ATTENZIONE.

INGRESSI

TUTTE LE CLASSI
ENTRANO DAL
CANCELLO
PRINCIPALE

1[^]C E 1[^]D
ENTRANO
DALL'INGRESSO
PRINCIPALE

1[^]A E 1[^]E
ENTRANO
DALL'INGRESSO
LATERALE

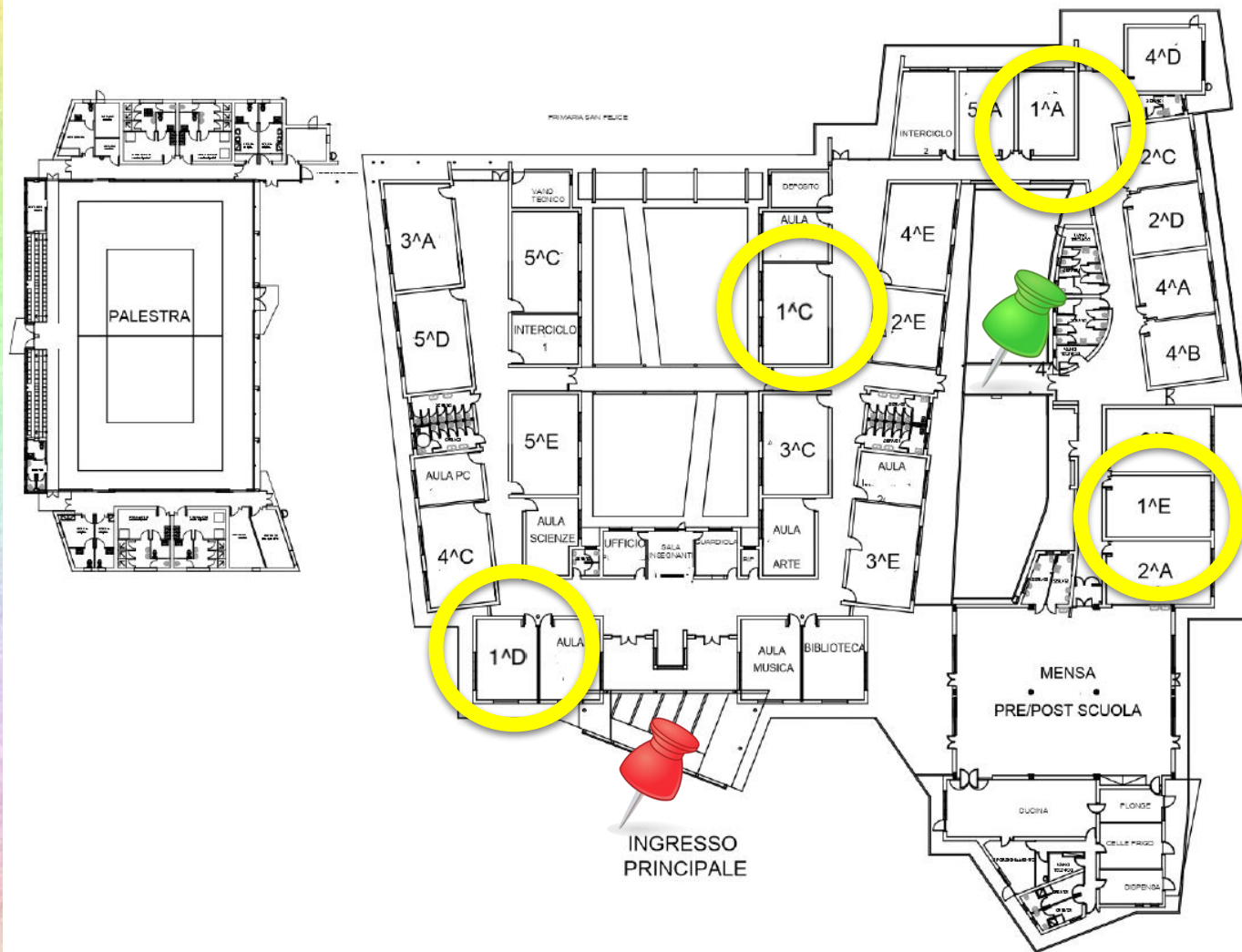

ORARI INGRESSO



ORE 7:55 SUONO DELLA **CAMPANELLA** E APERTURA **CANCELLO**
I BAMBINI RAGGIUNGONO LA PROPRIA AULA DA SOLI

ORE 8:00 INIZIO LEZIONI

DOPO LE ORE 8:05 È NECESSARIO **FIRMARE IL RITARDO** PRESSO
INGRESSO PRINCIPALE



SI RACCOMANDA MASSIMA PUNTUALITÀ

ORARI USCITA

ATTENDERE I BAMBINI NELLE **POSTAZIONI INDICATE**



ORE 16 USCITA CLASSI 1^C 1^D 1^E

ORE 13:00 USCITA CLASSE 1^A

RIENTRO POMERIDIANO MARTEDÌ CLASSE 1^A
INGRESSO ORE 14:30
USCITA ORE 16:30



SI RACCOMANDA PUNTUALITÀ NEL RITIRO



SOLTANTO ADULTI AUTORIZZATI CON DELEGA

POSTAZIONI USCITA

ENTRARE NEL CORTILE E
ATTENDERE
I BAMBINI NELLE
POSTAZIONI INDICATE

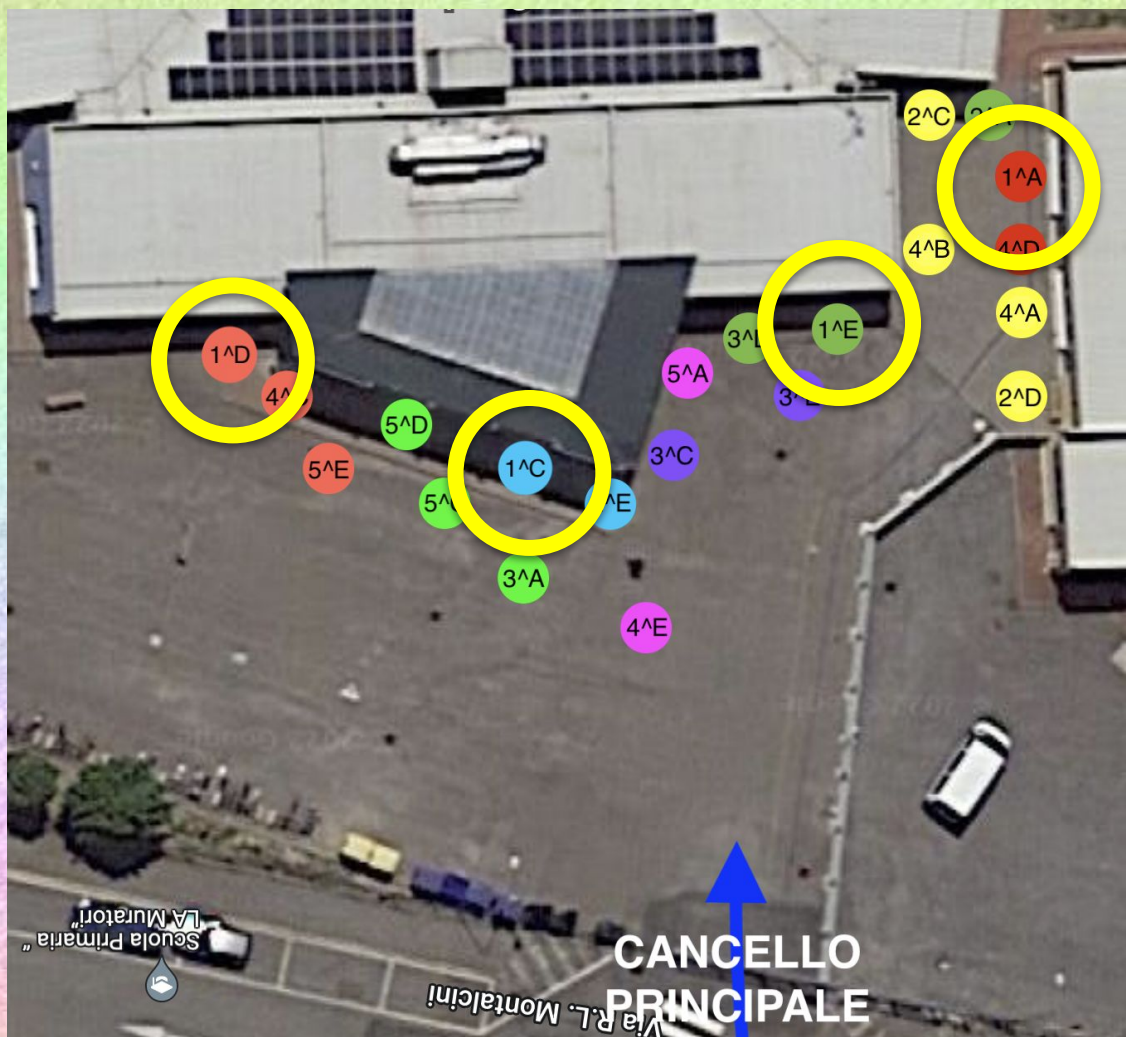

ACCOGLIENZA

PRIMA ACCOGLIENZA:

PER TUTTE LE CLASSI 1[^]

LUNEDÌ 12 SETTEMBRE DALLE 9 ALLE 11

(NON PREVISTO TRASPORTO A/R)

PROGETTO ACCOGLIENZA:

PER TUTTE LE CLASSI 1[^]

DAL 15 AL 21 SETTEMBRE

ORARIO RIDOTTO DALLE 8 ALLE 12

(NON PREVISTO TRASPORTO ORE 12)

DAL 22 SETTEMBRE ORARIO REGOLARE

**BENVENUTI
A
SCUOLA**

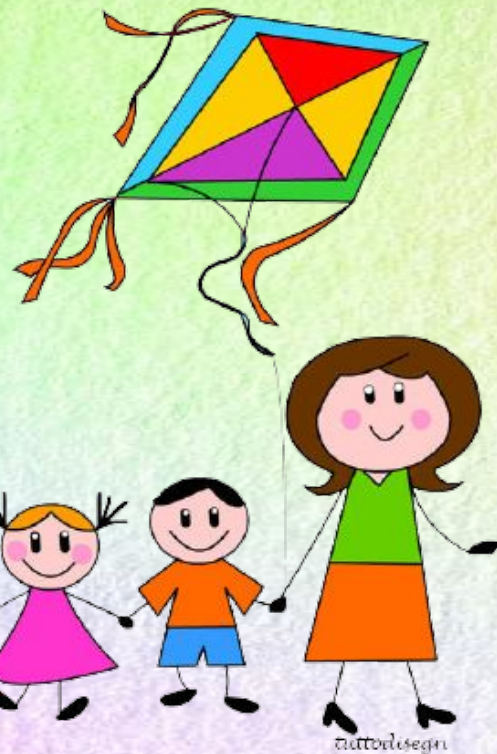

REFEZIONE

CLASSI 1^C 1^D E 1^E DALLE ORE 12

SERVIZIO ALL'INTERNO DEL TEMPO SCUOLA
SI PAGA SOLO IL PASTO CONSUMATO

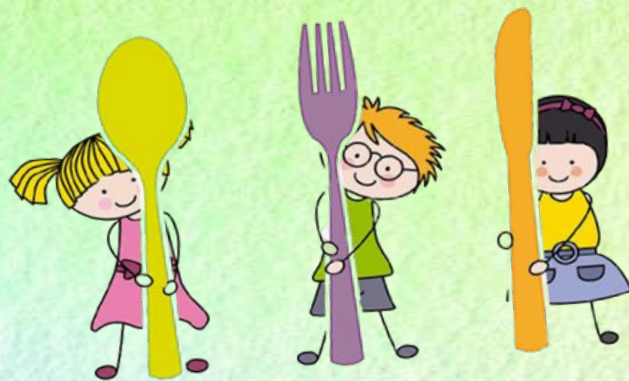

CLASSE 1^A IL MARTEDÌ DALLE 13:15

SERVIZIO AGGIUNTIVO A PAGAMENTO PREVIA
ISCRIZIONE CON SORVEGLIANZA A CURA DI
EDUCATORI MULTISPORT
SI PAGA ANCHE IL PASTO CONSUMATO



MATERIALE SCOLASTICO

INFORMAZIONI SUL MATERIALE SARANNO COMUNICATE
DAGLI INSEGNANTI DELLE SINGOLE CLASSI



PROGETTI/ATTIVITA'

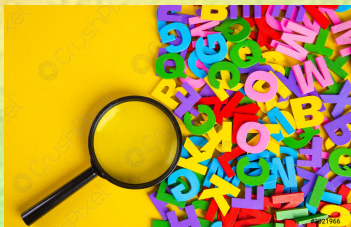

LA SCUOLA
FA BENE A TUTTI



PSICOMOTRICITÀ



MUSICA



BIBLIOTECA
TEATRO

EDUCAZIONE STRADALE



MERENDA
SALUTARE



EDUCAZIONE ALLA SALUTE

Sapere & Salute 

BUON
ANNO SCOLASTICO
A TUTTI!!

